



GUIA DE INSTALAÇÃO RÁPIDA - BDE

Desktop e Rede de Computadores



Options Informática Ltda.

A Pioneira em Saúde e Segurança do Trabalho

08/04/2020



SUMÁRIO

Suíte-Options – Guia de Instalação Rápida - BDE	2
Configurar BDE-Borland Database Engine em Desktop	3
Alterar a Política de Segurança Local.....	6
Exemplo no Windows 8.x.....	6



SUÍTE-OPTIONS – GUIA DE INSTALAÇÃO RÁPIDA - BDE

A instalação do BDE é de responsabilidade do TI de cada empresa.
Para a instalação o usuário deverá ter privilégios de Administrador

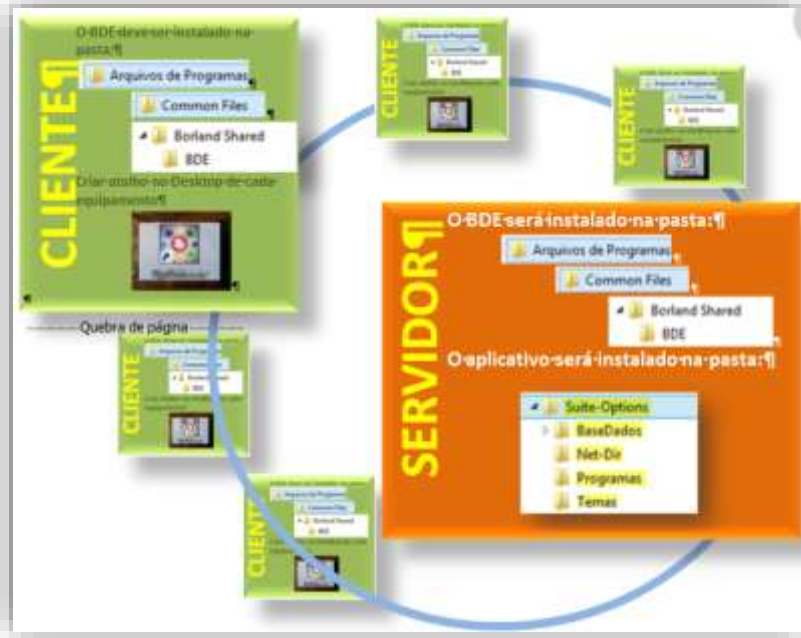



CONFIGURAR BDE-BORLAND DATABASE ENGINE EM DESKTOP

A falta de permissão da pasta de instalação do BDE e do registro do Windows e erros de configuração do BDE podem gerar erros no uso do sistema e, até mesmo, perda de informações no banco de dados.

Para prevenir erros e evitar problemas, as permissões das pastas e configurações do BDE devem estar de acordo com a recomendação abaixo:

1. **Permissão da pasta de instalação do BDE** (por padrão, ele se encontra instalado na pasta C:\Program Files (x86)\Common Files\Borland Shared\BDE). Deve-se colocar permissão de 'Controle Total' para usuário 'Todos'. Se não puderem colocar essa opção, coloque permissão de 'Modificação' para o usuário 'Todos'.
2. **Alterar o Windows Explorer para mostrar arquivos ocultos** (geralmente basta clicar na aba 'Exibir' e marcar 'Arquivos Ocultos'). Se não existir essa aba, deverá entrar em 'Arquivos - Opções de pasta' e marcar a opção para que ele mostre arquivos ocultos.

Utilize Windows Explorer para pesquisar na máquina inteira, pelo arquivo **IDAPI32.CFG**. Se for encontrado em uma pasta parecida com **C:\Users\nome_do_usuario\AppData\Local\VirtualStore...**, exclua o arquivo dessa área.

3. Acerte as **permissões do BDE no registro do Windows**. Para isso:
 - a. Clique no botão do Windows, digite **regedit** e abra esse programa.
 - b. Abra **HKEY_LOCAL_MACHINE - SOFTWARE - Wow6432Node** e abra o '**Borland**'.
 - c. Clique, com o botão direito do mouse, no item '**Borland**' e clique em '**Permissões**'.
 - d. Clique no botão '**Adicionar**' e selecione o usuário **TODOS** (digite Todos e clique no OK).
 - e. **Selecione o usuário 'Todos'** e marque **permissão de 'Controle Total'**. Feito isso, clique no botão '**Aplicar**'.
4. Feito todos os acertos nas permissões de cada item, tanto a pasta de instalação do BDE quanto ao registro do Windows, **faça as configurações do BDE**, conforme instruções abaixo:
 - a. A pasta de instalação do BDE deve ser C:\Program Files (x86)\Common Files\Borland Shared\BDE. **Execute o aplicativo chamado bdeadmin.exe como Administrador**, ele também pode ser executado via Painel de Controle como exemplificado nas imagens abaixo.
 - b. Siga as instruções de configuração presentes nas imagens abaixo:

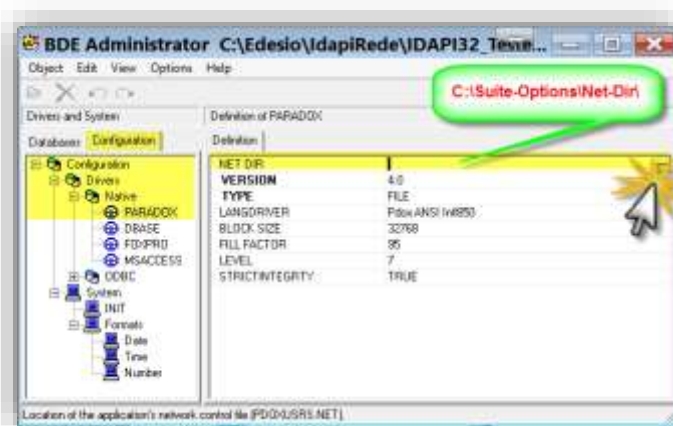

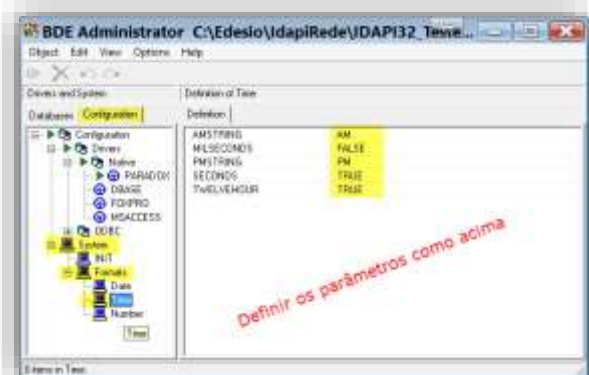
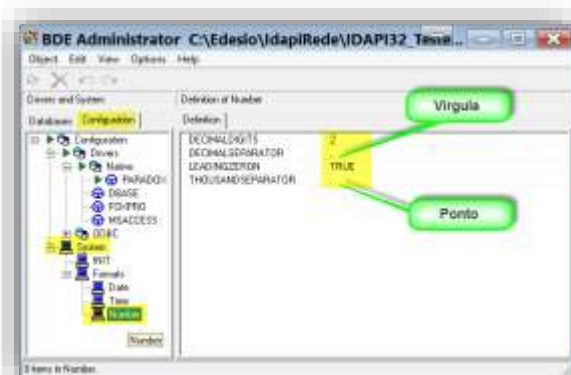
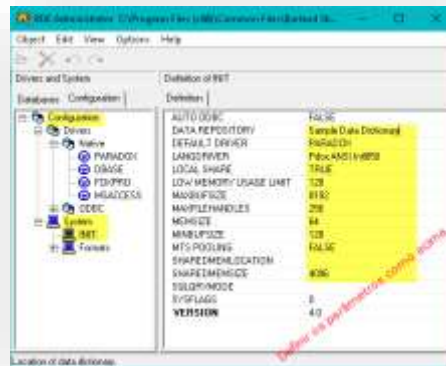
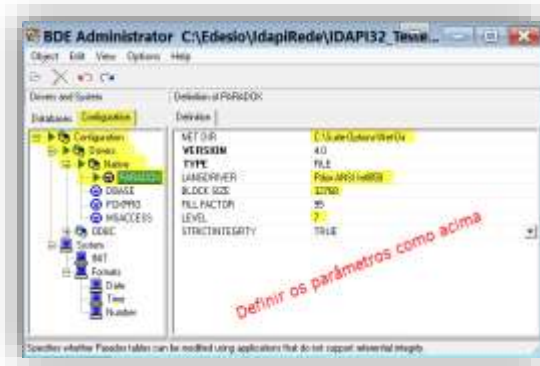

O BDE-Borland Database Engine foi configurado corretamente no Desktop.



ALTERAR A POLÍTICA DE SEGURANÇA LOCAL

EXEMPLO NO WINDOWS 8.X

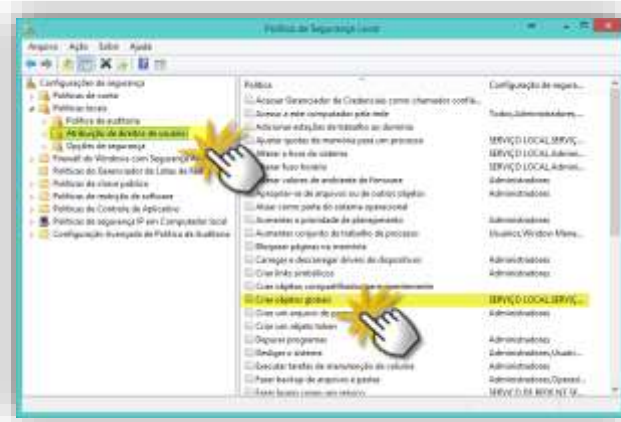
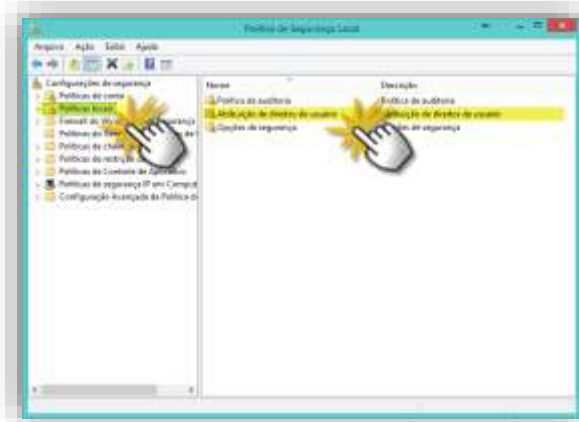
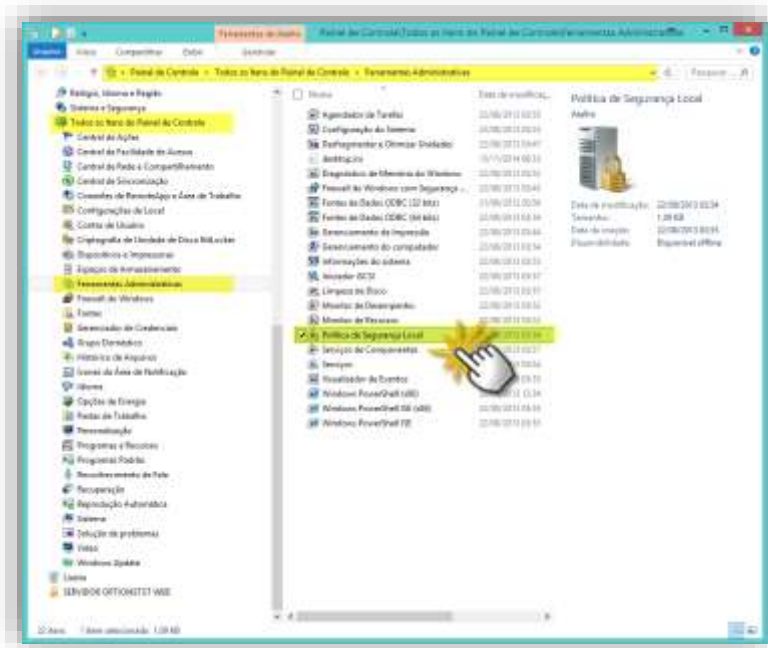
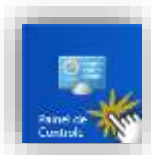

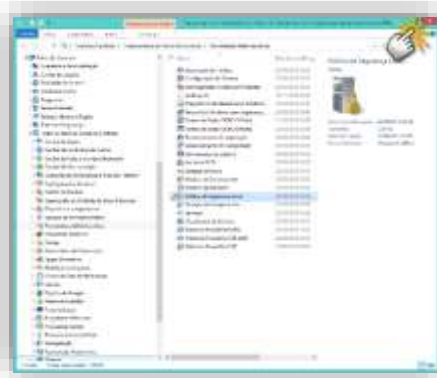
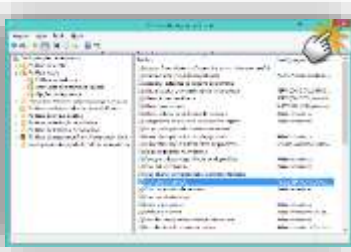
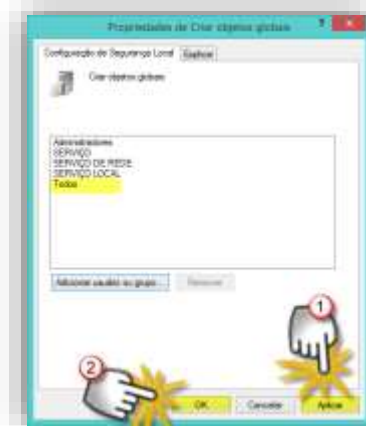

ESTE PROCESSO DEVE SER EXECUTADO NOS DESKTOPS, NOTEBOOKS E SERVIDORES QUE IRÃO UTILIZAR O SUÍTE-OPTIONS